ДЕПОНИСКО ТРЕТИРАЊЕ НА ОТПАД

700.000

тони отпад годишно во Македонија

90%

завршува на околу 1.000 диви депонии

Ефикасен начин на подземно депонирање на отпад

Ваквото депонирање на отпадот ќе овозможи:

- Телото на депонијата да биде стабилно
- Да не се создаваат воздушни џебови во кои би се собирал депонискиот гас кој се создава со процесот на разлагање на сметот
- Оптимално да се пополнува депонијата
- Да не продира филтратот во подземните води

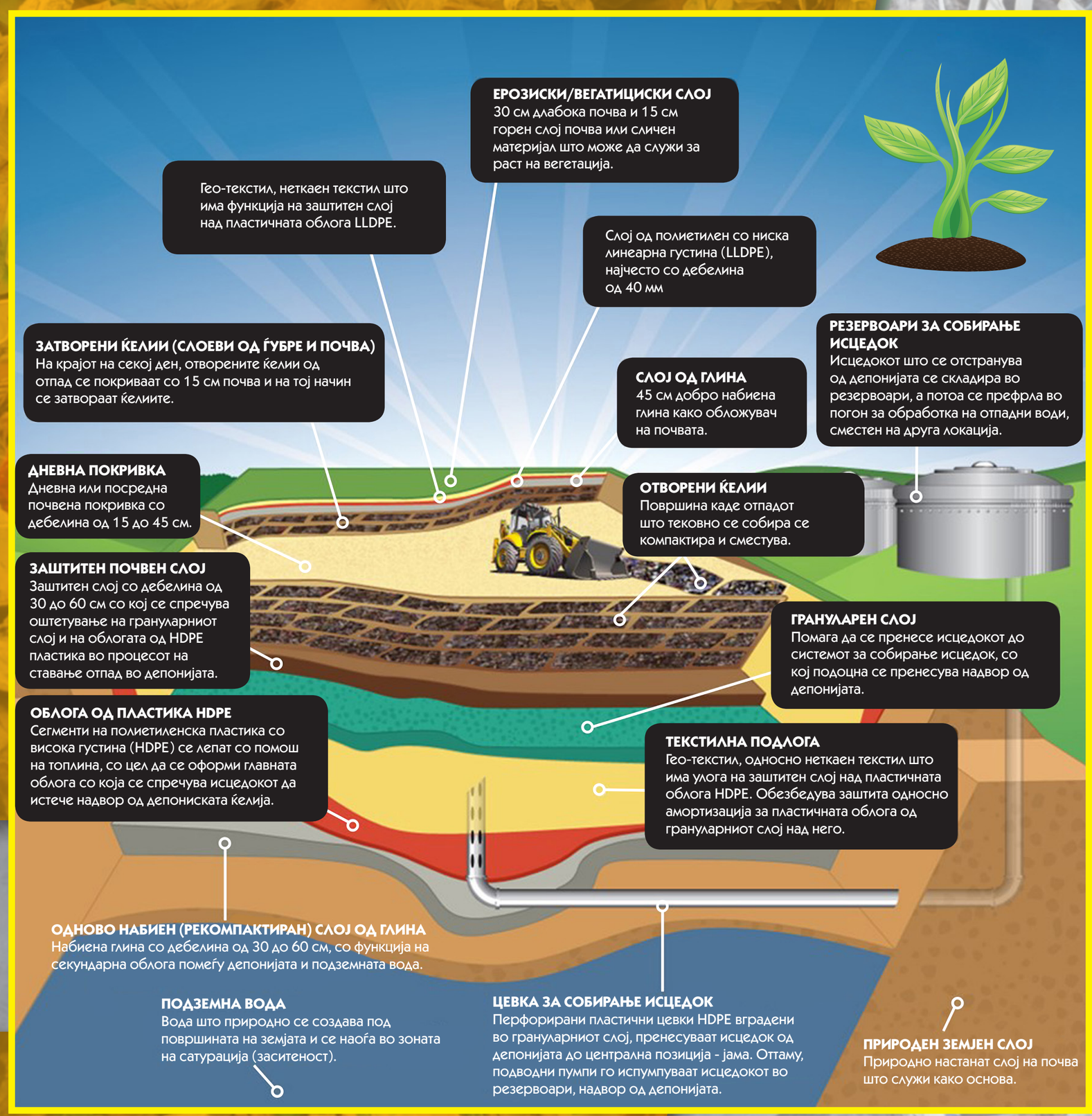

Автор: Филип Тодоровски, студент на Машински факултет - Скопје; **Ментор:** вон. проф. д-р Даме Димитровски, Машински факултет – Скопје

МАШИНСКИ ФАКУЛТЕТ СКОПЈЕ

Институт за комуникациски студии

НЕ ИГНОРИРАЈ РЕАГИРАЈ за подобра животна средина

British Embassy Skopje

Funded by UK Government

Овој производ е подготвен во рамки на проектот „Поддршка за добро владеење преку граѓанско учество за поголема транспарентност и отчетност на институциите во Македонија“ финансиран од Владата на Обединето Кралство, со поддршка на Британската амбасада Скопје. Мислењата и ставовите наведени во оваа содржина не ги одразуваат секогаш мислењата и ставовите на Британската Влада.